10 años

PERU LNG

"It was the project they said it couldn't be done. But we did it"

Ray Hunt

Construyendo un sueño

2000

Se inician los estudios y evaluaciones de factibilidad para el proyecto.

2005

Se inicia el movimiento de tierras y trabajos iniciales de ingeniería civil en un terreno de propiedad de PERU LNG.

2006

Se toma la decisión final de inversión y se firma el contrato para la construcción de la Planta.

Colocación de la primera piedra.

2007

El año culminó con importantes logros en la construcción, como la colocación de la base de uno de los tanques.

Se inicia la movilización de rocas para la construcción del rompeolas que forma parte del terminal marítimo.

2008

Avances de instalación del ducto.

2009

Avances de construcción de la Planta.

2010

El 10 de junio se da inicio a las operaciones de PERU LNG, convirtiéndose en la primera planta de licuefacción de gas natural de Sudamérica.

El 22 de junio se produce el primer embarque de gas natural licuado.

2012

Se realiza el embarque número 100, un hito en la industria del gas natural licuado.

2015

Se realiza el embarque 300.

2017

PERU LNG construyó el terminal de carga de camiones de GNL que impulsará la masificación del uso del gas natural a través del transporte del combustible a las regiones del interior del país.

2019

Se realiza el embarque 500.

2020

A 10 años de su inauguración, la Planta de PERU LNG continúa con sus operaciones.

Aniversario10 de junio.

Bienvenidos

Estimados,

Sé que hoy nos encontramos viviendo momentos difíciles. Sin embargo, algo que nos alegra y nos motiva a seguir creciendo es reconocer y recordar todo lo bueno que hemos vivido. Por eso, hoy nos unimos para conmemorar un nuevo hito en nuestra historia: ¡10 años de operación!

No ha sido fácil llegar hasta aquí. Hubo muchos desafíos, pero también un grupo de personas valientes que creyeron en el proyecto, un extraordinario equipo (muchos aún nos acompañan) que con gran perseverancia hicieron que hoy podamos celebrar esta realidad. Además, podemos estar seguros que seguiremos adelante más fuertes que nunca.

Durante estos diez años, hemos sido testigos de todo lo que somos capaces de lograr cuando trabajamos unidos, como el gran equipo que somos; ese que con constancia, coraje y decisión hace que lo que parece imposible sea posible.

A través de este viaje fotográfico, los invito a revivir aquellos momentos que marcaron nuestro camino, y que nos dan ese aliciente para seguir avanzando, para ir por más, mucho más.

¡Gracias por su trabajo, esfuerzo y dedicación!

¡Feliz 10mo. Aniversario PERU LNG!

María Julia Aybar
VP, Gerente General, PERU LNG

12/01/2006

Ceremonia de colocación de la primera piedra de la Planta de licuefacción de gas natural.

Julio / 2007

Avances de construcción en la Planta.

"Monumental" es la palabra correcta para describir el plan de PERU LNG.

"Monumental" is the right word to describe the PERU LNG plan.

Marzo / 2008

Avances de construcción de los tanques.

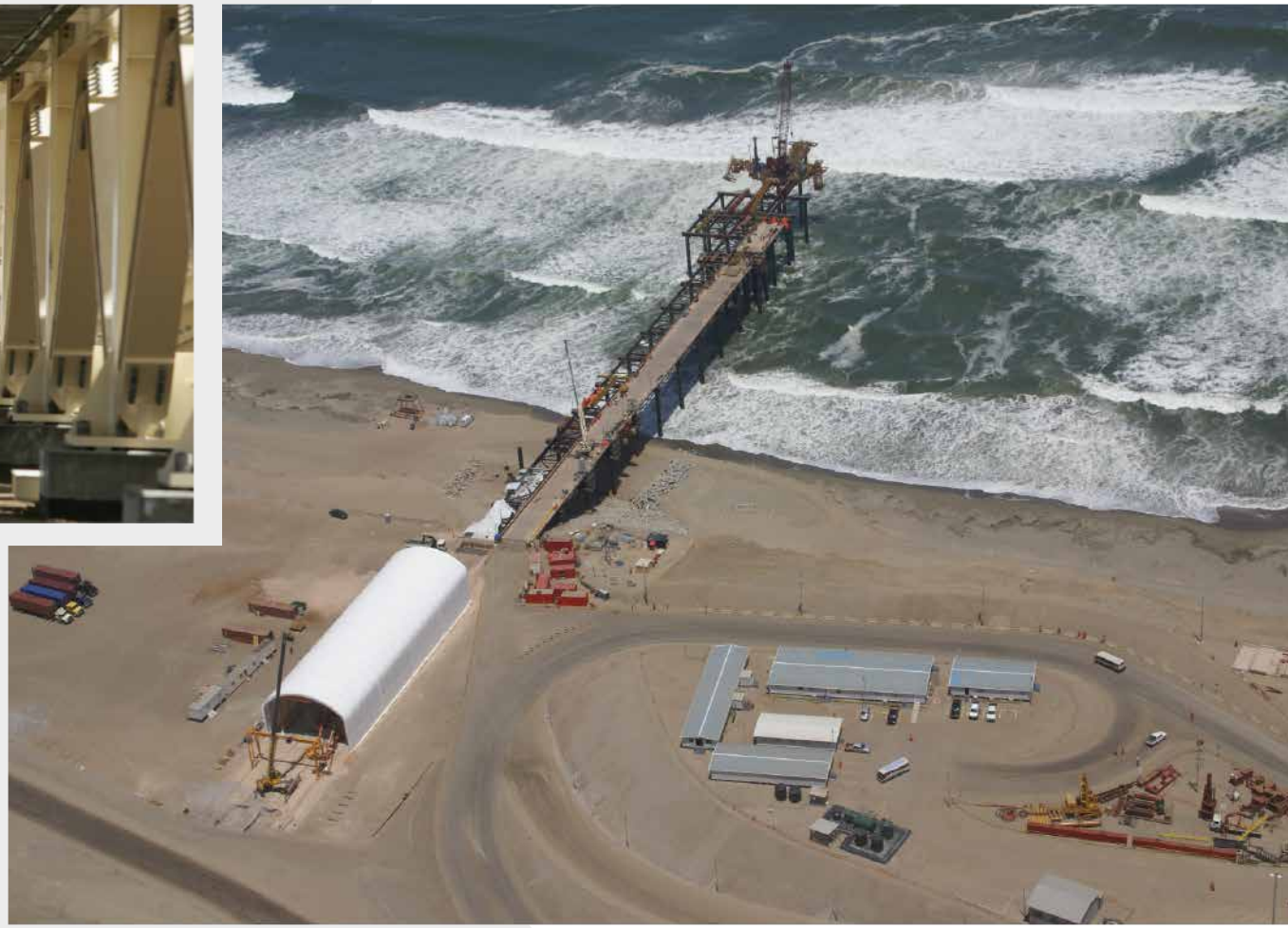

Marzo / 2008

Avances de construcción de la Planta y terminal marítimo.

Abril / 2008

Transporte de carga pesada.

Mayo / 2008

Avances de instalación del ducto en la costa.

Junio / 2008

Avances de construcción de la Planta y el terminal marítimo.

Julio / 2008

Avances de instalación del ducto.

"Casi todo lo relacionado con el proyecto de PERU LNG desafió las expectativas, demolió un paradigma o estableció un nuevo y elevado estándar".

"Nearly everything about PERU LNG project defied expectation, demolished a paradigm or set a new and elevated standard".

20/09/2008

Avances de construcción de la Planta y terminal marítimo.

"Por peruanos y para peruanos" - ese era nuestro mantra.

"By Peruvians and for Peruvians" – that was our mantra.

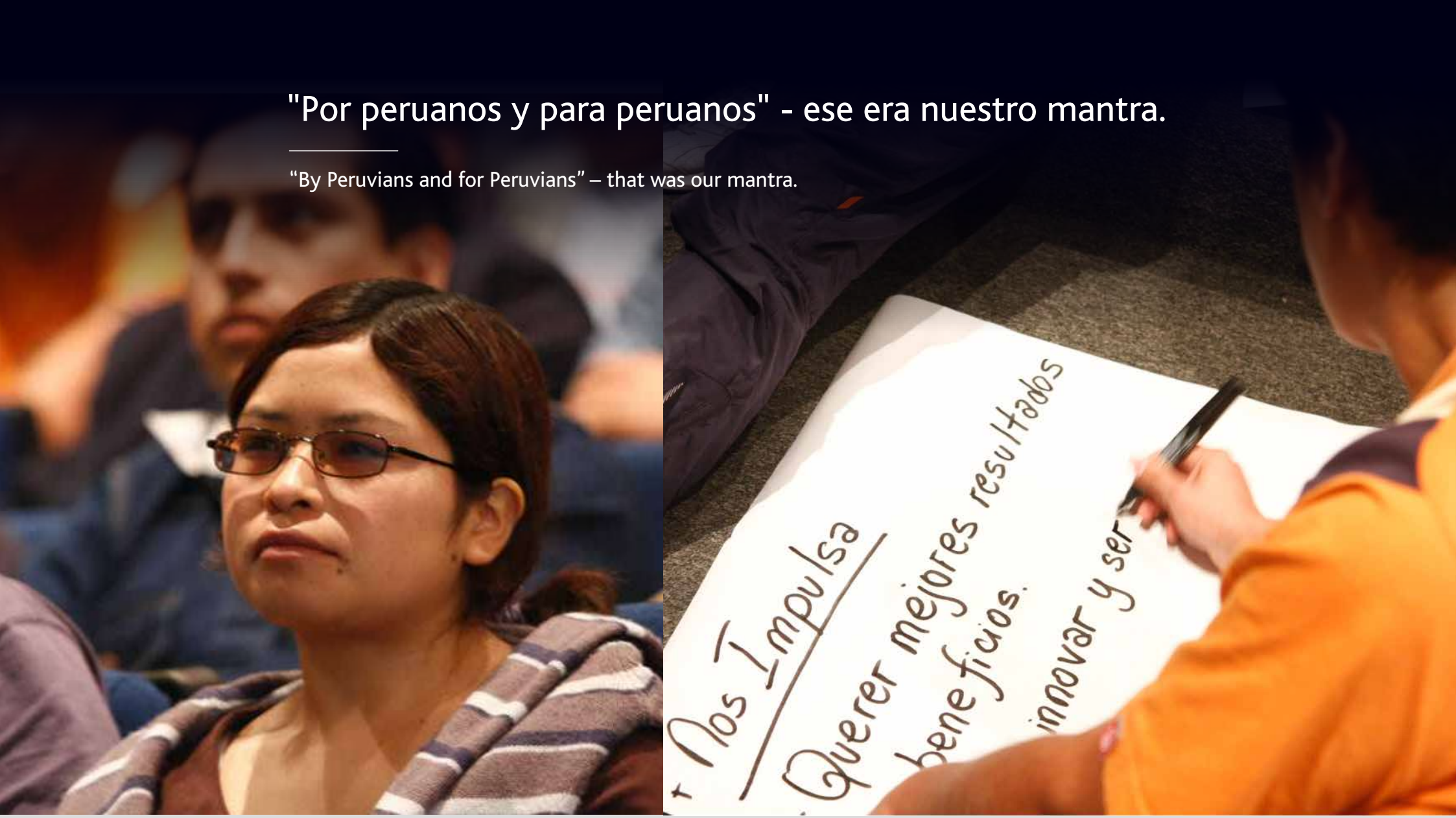

Octubre / 2008

Charla alumnos TECSUP.

“Esta planta es un impresionante símbolo de liderazgo”.

“This plant is an impressive symbol of leadership”.

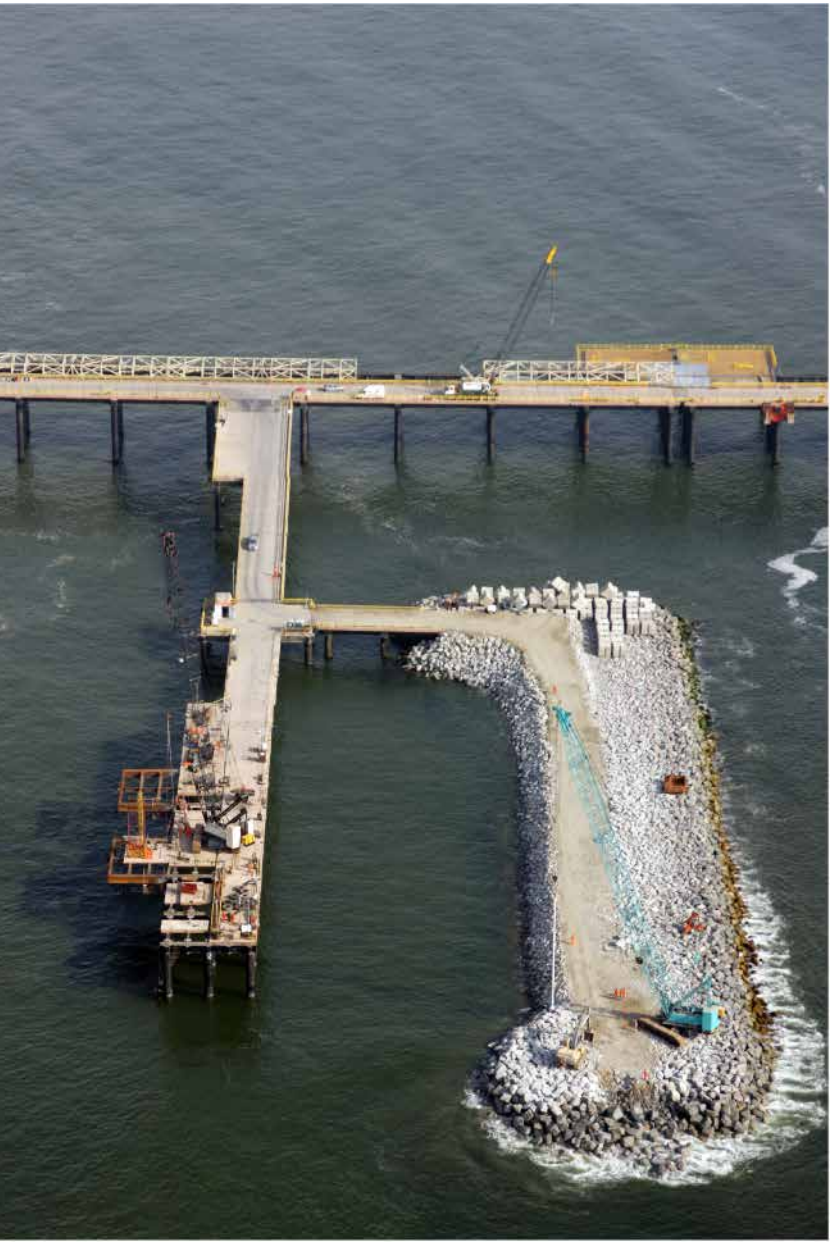

Diciembre / 2008

Avances de construcción de la Planta y terminal marítimo.

Diciembre / 2008

- Campaña veterinaria de camélidos.
- Campaña de salud.
- Buenas prácticas agrícolas.

“De hecho, fue mucho más allá de cualquier proyecto de tuberías del que haya oído hablar”.

“In fact, it went far beyond any pipeline project I have ever heard of”.

Febrero / 2009

Programa de Biorestauración del ducto.

Febrero / 2009

Allin Minkay - Parcelas demostrativas.

Febrero / 2009

Planta de desalinización de agua (osmosis).
La planta utiliza agua de mar, que es potabilizada.

“Creamos 38 planes ambientales solo para los cruces de los ríos”.

“We created 38 environmental plans just for river crossings”.

Febrero / 2009

Avances de instalación del ducto.

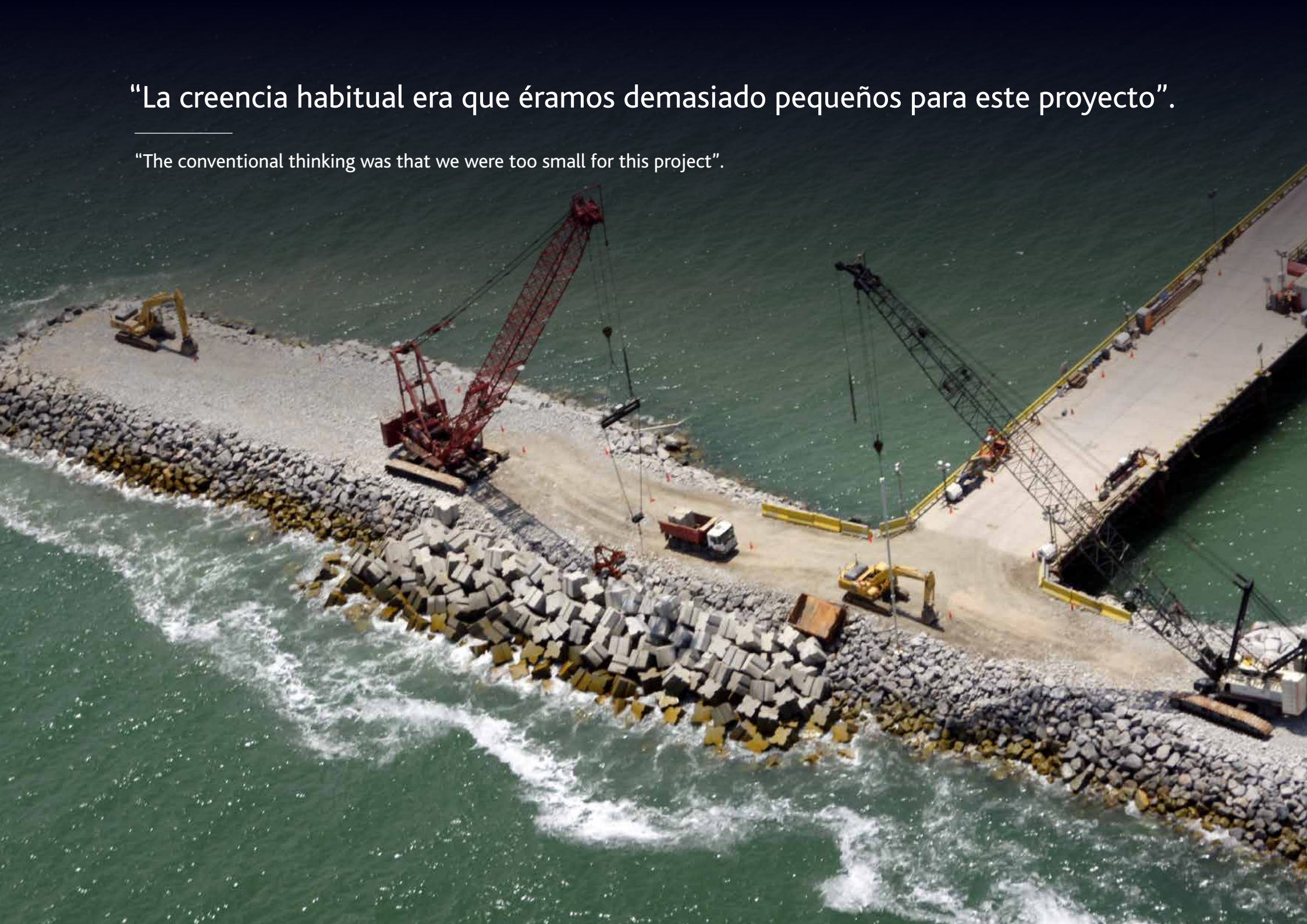

“La creencia habitual era que éramos demasiado pequeños para este proyecto”.

“The conventional thinking was that we were too small for this project”.

Marzo / 2009

Avances de construcción de la Planta.

"¿Qué significa ser un buen vecino? Para el consorcio PERU LNG... significa trabajar mano a mano para mejorar las vidas y los medios de subsistencia de todos..."

"What does it mean to be a good neighbor? For the PERU LNG consortium... it means working hand in hand to improve the lives and livelihoods of everyone..."

Marzo / 2009

Allin Minkay – Fumigación de cultivos de papa nativa.

Marzo / 2009

Allin Minkay - Capacitación en mejora de pastos.

Abril / 2009

Parrillada en el punto más alto del ducto.

"...el honor de convertirse en la mayor inversión privada en la historia de la nación..."

"...the honor of becoming the largest private-sector investment in the nation's history..."

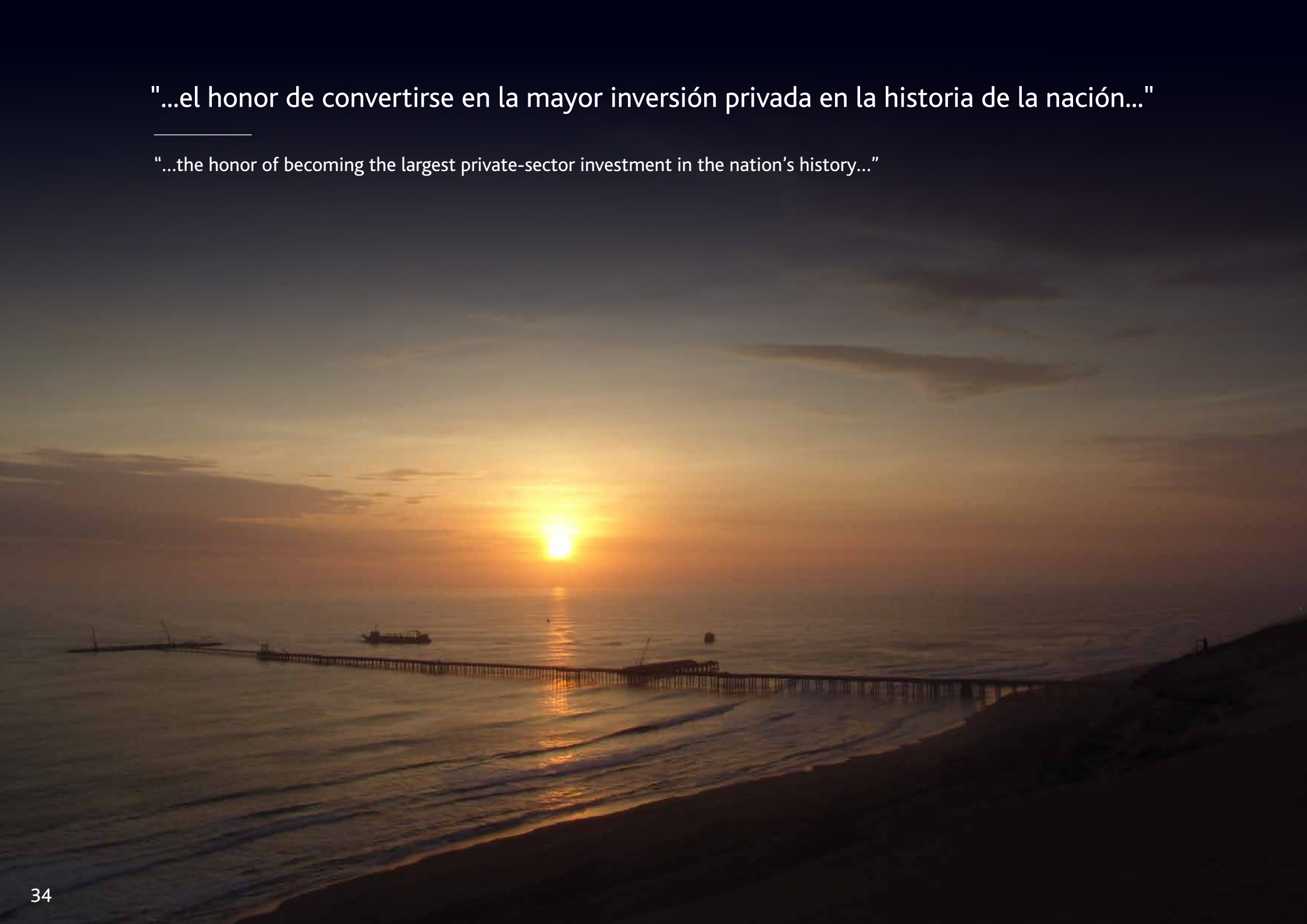

Abril / 2009

Avances de construcción de la Planta.

“Audacia no alcanza a describir el logro de los ingenieros y constructores detrás del proyecto PERU LNG”.

“Bold doesn’t begin to describe the achievement of the engineers and builders behind the PERU LNG project”.

Abril / 2009

Allin Minkay - Elaboración de abono orgánico.

Abril / 2009

Programa de Monitoreo Social Ambiental Participativo- PMSA Humay - Pisco.

Abril / 2009

Programa de Monitoreo Social Ambiental Participativo- PMSAP Rosaspata - Ayacucho.

Abril / 2009

Campaña de salud en Vinchos - Ayacucho.

Mayo / 2009

KP 268-269

Mayo / 2009

Excavación arqueológica.

Mayo / 2009

Avances de instalación del ducto.

Mayo / 2009

Avances de instalación del ducto.

Mayo / 2009

Trabajadores de ducto.

“Respeta la tierra, estima a la gente”.

“Respect the land, esteem the people”.

Mayo / 2009

Avances de construcción.
Punto de inicio del ducto
Chiquintirca, Ayacucho.

Mayo / 2009

Avances de instalación del ducto.

"Una característica de una gran sociedad es la capacidad de emerger de un período de trauma con la determinación y la fortaleza para recuperar su grandeza".

"One mark of a great society is the ability to emerge from a period of trauma with the resolve and fortitude to regain its greatness".

Mayo / 2009

Monitoreo marino.

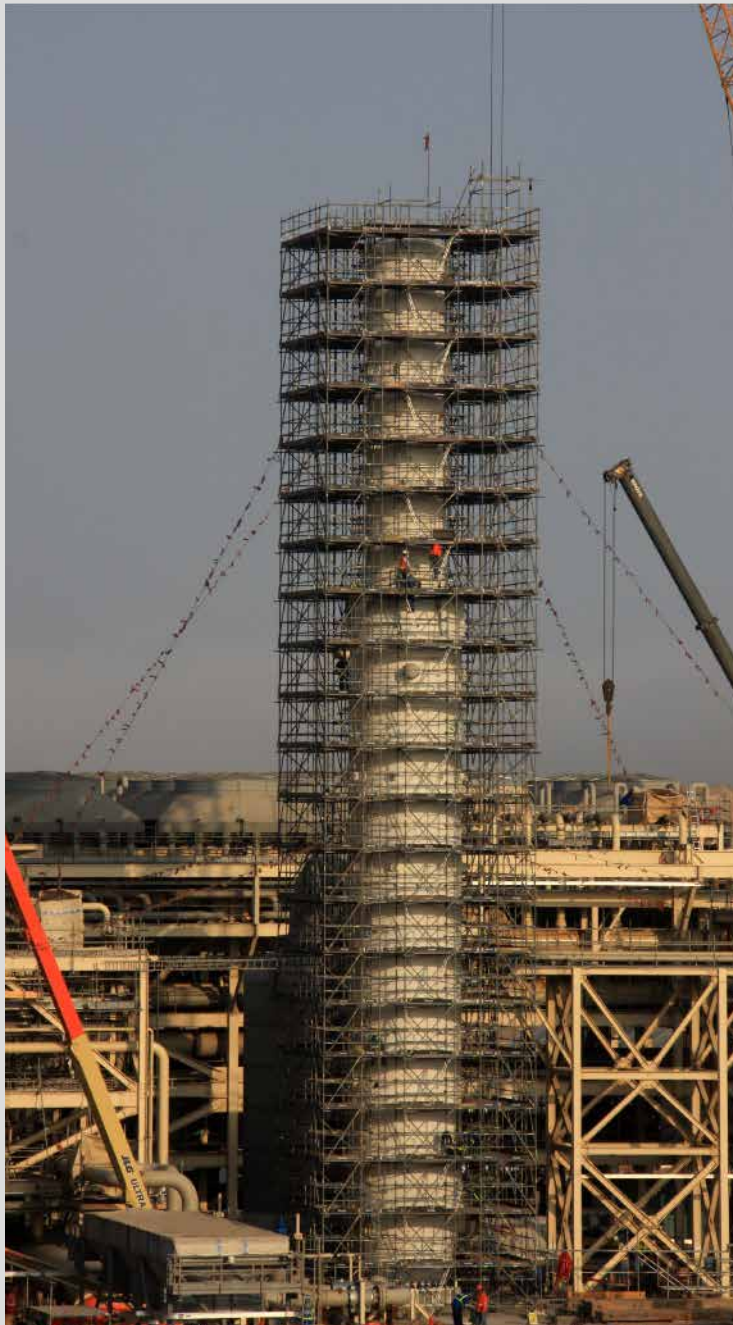

Mayo / 2009

Avances de construccion de la Planta.

“Comenzó con una pizarra en blanco”.

“It started with a blank slate”.

Mayo / 2009

Avances instalación del ducto en zona de bofedales.

"Nuestro ducto es literalmente uno para los libros de record".

"Our pipeline is literally one for the record books".

16/07/2009

Reconocimiento por el Libro de Récords Guinness como el gasoducto más alto del mundo a una altura de 4 901 m.s.n.m.

"Más de 65 millones de horas de trabajo se dedicaron a la construcción del ducto, la planta de licuefacción y la terminal marítima".

"More than 65 million employee hours went into the construction of the pipeline, liquefaction plant and marine terminal".

Julio / 2009

Avances de construcción de la Planta.

Agosto / 2009

Avances de instalación del ducto.

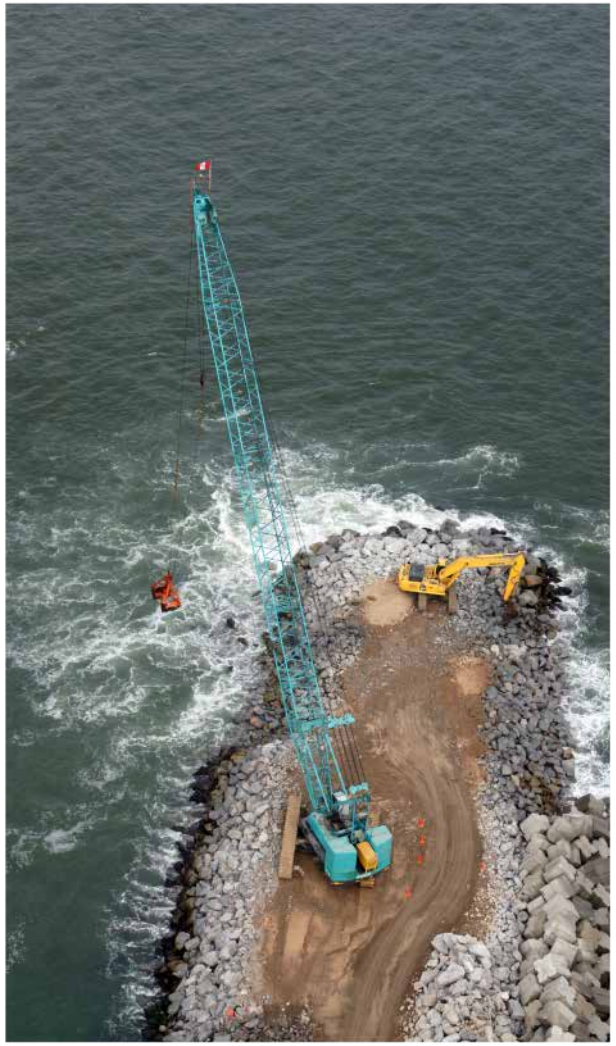

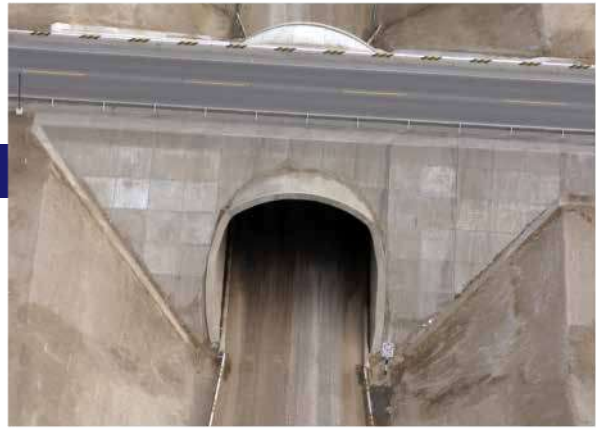

Agosto / 2009

Avances de construccion de la Planta.

Septiembre / 2009

Árbol Pati, Patibamba - Ayacucho.

“Decían que era muy difícil, demasiado complicado y demasiado diferente”.

“They said it was too hard, too complicated and too different”.

Setiembre / 2009

Avances de construcción del terminal marítimo.

"...espero que el modelo desarrollado y utilizado por el consorcio PERU LNG sea replicado y adaptado en todo el mundo".

"...I hope the model developed and utilized by PERU LNG consortium will be replicated and adapted around the world".

Noviembre / 2009

Avances de construcción de la Planta y terminal marítimo.

"Proteger el suelo y el agua es uno de los primeros y más importantes aspectos de nuestro trabajo."

"Protecting the soil and water is one of the first and most important".

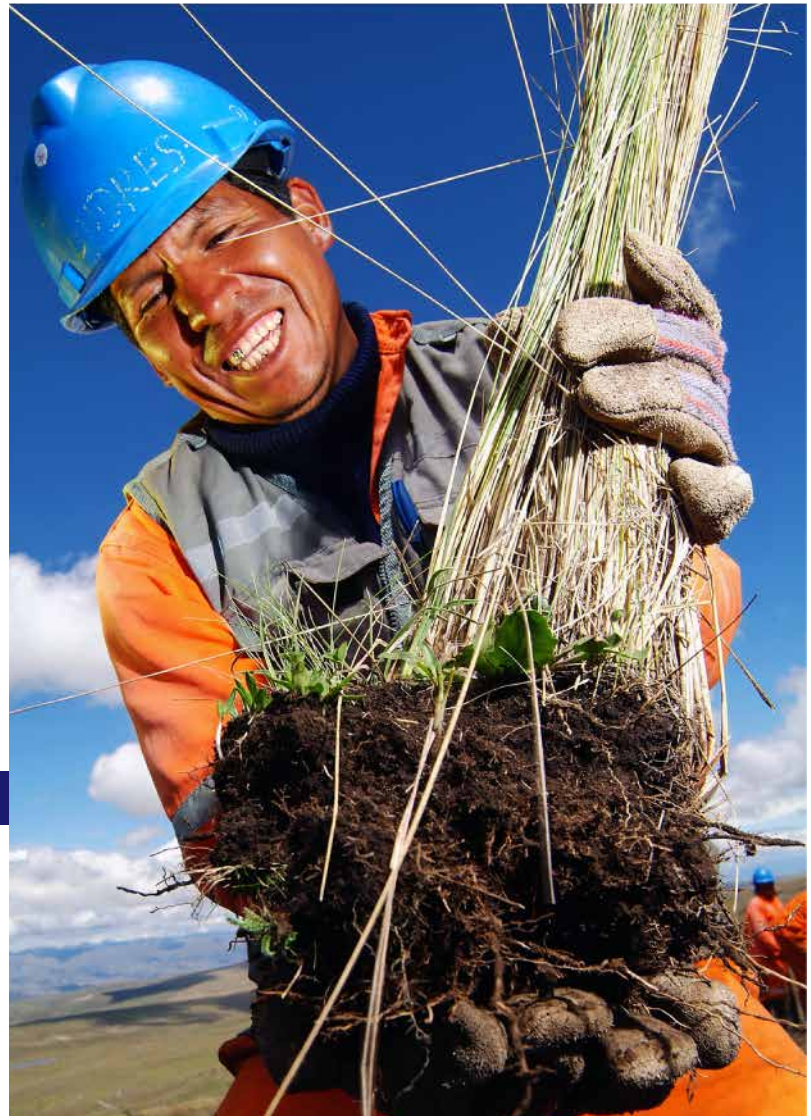

Diciembre / 2009

Programa de Biorestauración. Restauranción de la vegetación en las zonas intervenidas.

“La primera planta de licuefacción de Sudamérica ocupa 521 hectáreas ”.

“The first liquefaction plant in South America occupies 521 hectares”.

Enero / 2010

Avances de construcción del terminal marítimo y rompeolas.

Enero / 2010

Avances de construcción de la Planta.

“Esta nueva infraestructura crea muchas oportunidades”.

“This new infrastructure creates many opportunities”.

Febrero / 2010

Programa de Biorestauración. Hidrosiembra

"Motivado por un fuerte sentido de responsabilidad, PERU LNG abrió nuevos caminos con programas ambientales y sociales innovadores desde las cumbres andinas hasta las ciudades costeras".

"New ground with innovative environmental and social programs from Andean peaks to coastal cities".

10/06/2010

Inauguración
de la Planta.

10/06/2010

Inauguración de la Planta.

10/06/2010

Inauguración de la Planta.
Fiesta Huaca Pucllana.

Junio / 2010

Semana de la inauguración de la Planta.
Fiestas en el Museo de Osma y el Mali.

22/06/2010

Primer embarque de GNL. Buque Barcelona Knutsen

Setiembre/ 2010

Programa Allin Minkay - Tecnologías Agropecuarias.

Julio / 2011

Inauguración muestra
arqueológica
Museo de la Nación

29/05/2012

Ceremonia embarque número 100.
Buque Knutsen.

29/05/2012

Ceremonia embarque
número 100.
Buque Knutsen.

13/11/2012

Inauguración muestra arqueológica.
Huamanga - Ayacucho.

Enero / 2013

Programas sociales.
Esquila de alpacas – Huancavelica.
Manejo de cultivos – Ayacucho.

Febrero / 2013

La Planta de PERU LNG.
Tomas de noche.

“El cuidado que tomamos al cruzar ríos y bofedales fue mucho más allá de lo que se requería.”

“The care we took crossing rivers and wetlands went far beyond what”.

Abril / 2014

Programa de Monitoreo Social Ambiental Participativo - PMSAP

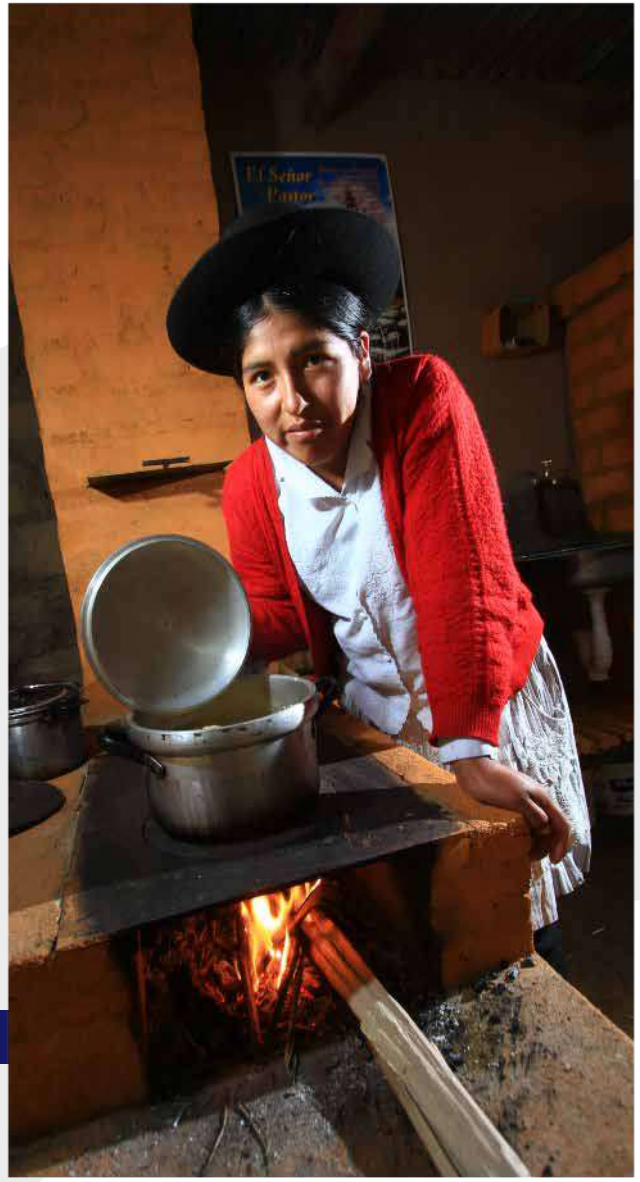

Abril / 2014

Programas Sociales.
Mobiliario escolar y libros.
Cocinas mejoradas y crianza de gallinas.

"El resultado duradero de nuestros programas ambientales y sociales permanecerá como uno de los legados más orgullosos del proyecto PERU LNG".

"The lasting outcome of our environmental and social programs will remain as one of the PERU LNG project's proudest legacies".

Abril / 2014

Programas sociales.
Leer es Estar Adelante.
Cultivo de maíz.

09/12/2015

9 de diciembre de 2015.
Embarque número 300.
Buque Gallina.

Diciembre / 2015

Programa de Monitoreo y Evaluación de la Biodiversidad - BMAP.

"Hay un verdadero espíritu de descubrimiento científico en este programa.
Va más allá que solo monitorear".

"There is a real spirit of scientific discovery in this program.
They go far monitoring".

Junio / 2017

Programa
Impactando Vidas.

08/09/2017

Inauguración del Terminal de Carga de Camiones de Gas Natural Licuefactado - TLF.

08/09/2017

Inauguración del Terminal
de Carga de Camiones
de Gas Natural Licuefactado - TLF.

En el 2012 se registraron los primeros 60 pingüinos de Humboltd. Actualmente la población es de 2000 ejemplares que se aproxima al 10% de la población nacional.

Abril / 2014

Biodiversidad en el rompeolas.

Julio / 2018

Turn around.

Octubre / 2018

Programa Allin Ruray.

25/01/2019

Embarque 500.
Buque Macoma.

25/01/2019

Embarque 500.
Buque Macoma.

Abril 2019

Programa Allin Ruray.

Abril / 2019

Programa Juntos por la Reducción de la Anemia.

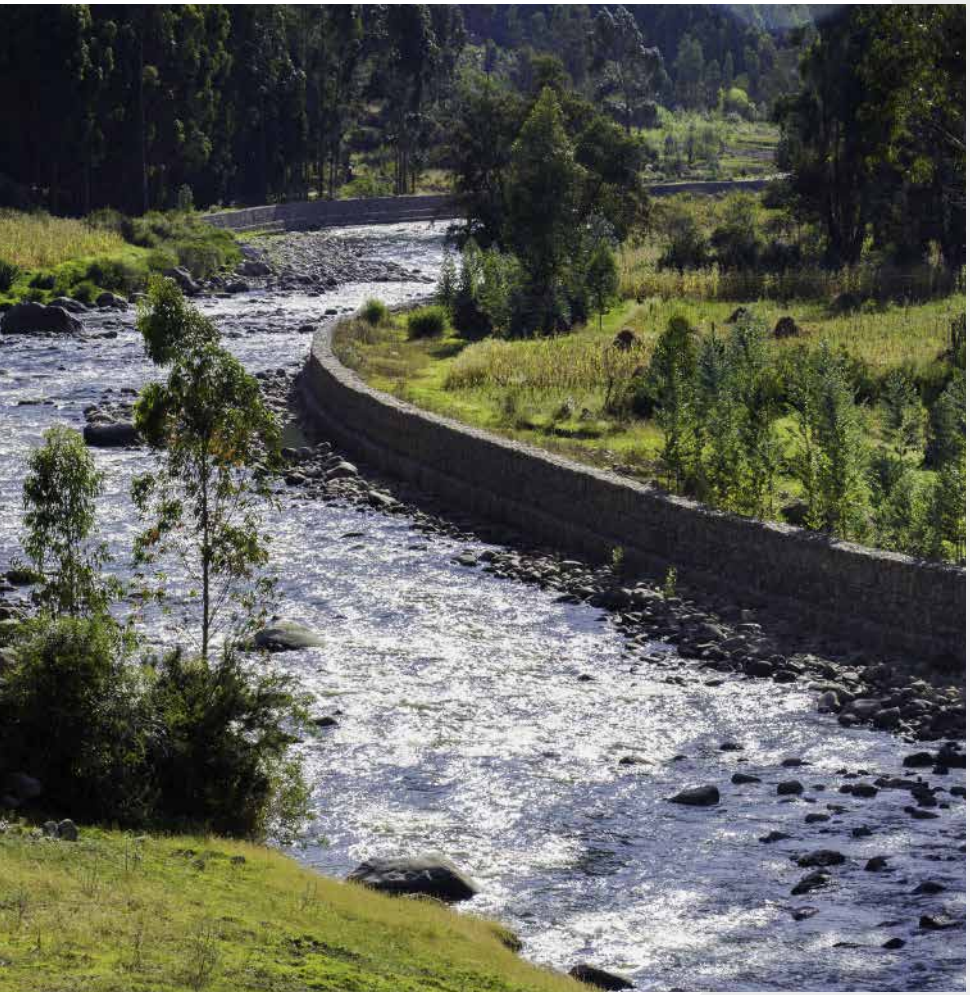

Mayo / 2019

Programa de Fortalecimiento de Capacidades en Gobiernos Locales.
Obras Cayramayo y Vinchos - Ayacucho.

Diciembre 2019

Campaña de Navidad - Ayacucho

Febrero 2020

Visita de Hunter Hunt a la Planta.

Esta historia continuará...

PERU LNG. Todos los derechos reservados. Lima, 2020

PERU LNG