PERU LNG

Consejos Seguros de un Buen Vecino

1 **No retires la señalización.** Estos marcadores indican la ubicación aproximada del gasoducto.

2 **No debes plantar árboles** de raíces profundas cerca del gasoducto.

No debes excavar ni realizar obras en áreas cercanas al gasoducto.

3

Consulta con PERU LNG antes de utilizar tractores o maquinaria pesada cerca del gasoducto.

4

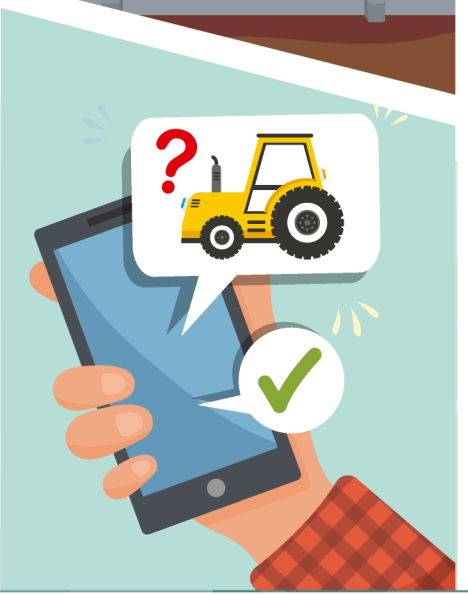

Llamada gratuita al 0800-70650 o al (01) 707 - 2125

www.perulng.com

Si escuchas un silbido o ves polvo o burbujas saliendo del suelo cerca del gasoducto, **mantente alerta.**

5

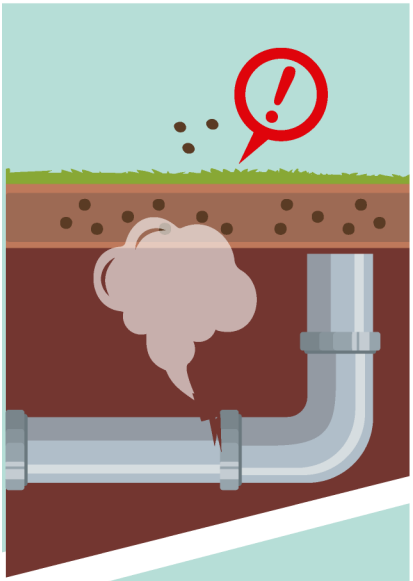

Sí **sospechas de una fuga** de gas natural, aléjate del área y llámanos desde una zona segura (400 metros).

6

Si tienes **dudas** o **consultas**, contacta a un relacionista comunitario de **PERU LNG** en cualquier momento.

Llamada gratuita al 0800-70650 o al (01) 707 - 2125

www.perulng.com